



LINHA ANTIMICROBIANOS

AZICOX-2®

Antibiótico bactericida e anti-inflamatório não esteroide à base de Azitromicina e Meloxicam. Indicado no tratamento de afecções respiratórias, de pele e anexos, em doenças urogenitais e digestivas, no pós-operatório e em traumatismos em geral de cães e gatos.

Apresentação: Cartucho com 1 blíster com 6 comprimidos.



CELESPORIN®

Antibiótico bactericida à base de Cefalexina. Indicado no tratamento de infecções dermatológicas, respiratórias, cistites e nefrites. Além de recomendação para uso pré e pós-operatório de cirurgias eletivas, ortopédicas, entre outras.

Apresentação:

- **150 mg** - Cartucho: 1 blíster com 12 comprimidos. Display: 10 blísteres com 12 comprimidos.
- **600 mg** - Cartucho: 1 blíster com 10 comprimidos. Display: 10 blísteres com 10 comprimidos.



ENROTRAT® TABS

Antibiótico bactericida palatável à base de Enrofloxacin. Indicado para o tratamento de infecções causadas por bactérias sensíveis à Enrofloxacin.

Apresentação:

- **25 mg** - Cartucho: 1 blíster com 10 comprimidos. Display: 15 blísteres com 10 comprimidos.
- **100 mg** - Cartucho: 1 blíster com 10 comprimidos. Display: 10 blísteres com 10 comprimidos.
- **200 mg** - Cartucho: 2 blísteres com 5 comprimidos. Display: 8 blísteres com 5 comprimidos.



LINHA ANTIMICROBIANOS

DOXIFIN® TABS

Antibiótico bacteriostático palatável à base de Doxiciclina. Indicado para o tratamento da erliquiose canina e de infecções dos tratos respiratório, gastrointestinal e geniturinário, bem como da pele e anexos.

Apresentação:

- **50 mg** e **100 mg** - Cartucho: 1 blíster com 14 comprimidos. Display: 10 blísteres com 14 comprimidos.
- **200 mg** - Cartucho: 2 blísteres com 6 comprimidos. Display: 10 blísteres com 6 comprimidos.



TRISSULFIN SID®

Antibiótico bactericida à base de Sulfadimetoxina e Ormetoprim. Indicado no tratamento da isosporose e de diarreias bacterianas, piodermites, infecções urinárias, otites e infecções respiratórias.

Apresentação:

- **400 mg** - Cartucho: 1 blíster com 10 comprimidos. Display: 10 blísteres com 10 comprimidos.
- **1600 mg** - Cartucho: 2 blísteres com 5 comprimidos. Display: 7 blísteres com 5 comprimidos.



LINHA ANTI-INFLAMATÓRIOS E ANALGÉSICOS

MAXICAM

Anti-inflamatórios não esteroides à base de Meloxicam. Indicados no tratamento de processos inflamatórios e dolorosos em geral, em traumatismos e no pré e pós-operatório. Eficácia e segurança no controle da dor e da inflamação de cães e gatos.

Apresentação: 0,5 mg e 2,0 mg - Cartucho: 1 blíster com 10 comprimidos. Display: 15 blísteres com 10 comprimidos.



MAXICAM PLUS

Anti-inflamatório não esteroide à base de Meloxicam, associado ao condroprotetor Sulfato de Condroitina A. Indicado para o tratamento de processos inflamatórios e dolorosos em geral, problemas osteoarticulares, músculoesqueléticas e no pós-operatório.

Apresentação: 0,5 mg e 2,0 mg - Cartucho: 1 blíster com 8 comprimidos. Display: 10 blísteres com 8 comprimidos.



MAXICAM SOLUÇÃO ORAL

Anti-inflamatórios não esteroides à base de Meloxicam com a praticidade de uma exclusiva solução oral palatável.

Apresentação: Solução Oral - Frasco com 15 mL acompanhado de seringa dosadora de 1 mL.



MAXICAM 0,2% SOLUÇÃO INJETÁVEL

Anti-inflamatórios não esteroides à base de Meloxicam. Indicados no tratamento de processos inflamatórios e dolorosos em geral, em traumatismos e no pré e pós-operatório. Segurança e eficácia do Meloxicam em solução injetável.

Apresentação:

Solução Injetável 0,2% - Frasco-ampola com 20 mL.



LINHA ANTI-INFLAMATÓRIOS E ANALGÉSICOS

PREDIDERM COMPRIMIDOS

Anti-inflamatório esteroide à base de Prednisolona. Indicado nos processos inflamatórios e alérgicos.

Apresentação: 5 mg e 20 mg - Cartucho: 1 blíster com 10 comprimidos. Display: 15 blísteres com 10 comprimidos.



NULLI

Nulli® é um analgésico opioide oral à base de Tramadol, indicado para utilização na clínica e cirurgia de cães e gatos.

Dentre as possíveis utilizações do Tramadol destacam-se: a analgesia em quadros clínicos de dor, na dor aguda no pré, trans e pós-operatório, na dor crônica em associação a outros analgésicos, na neuroleptoanalgesia em associação com tranquilizantes e sedativos, na redução da CAM (Concentração Alveolar Mínima) dos anestésicos inalatórios, na indução anestésica para potencialização do anestésico intravenoso, em protocolos de anestesia e analgesia balanceada/multimodal e para técnicas de analgesia espinal.

Apresentação: Frasco com 10 mL acompanhado de seringa dosadora de 1 mL.



BENIV

Beniv é indicado para analgesia pós-operatória em cães e gatos. Recomenda-se a dose de 20 µg de buprenorfina/kg de peso vivo (0,05 mL do produto para cada kg), conforme tabela abaixo, com intervalo mínimo entre doses de 6 horas, por até 3 dias.

Para garantir a analgesia pós-operatória, recomenda-se que Beniv seja administrado como parte dos protocolos pré-anestésicos (medicação pré-anestésica). A resposta analgésica à buprenorfina é individual.

Espécie	Dose de Beniv (mL/kg)	Dose Buprenorfina (µg/kg PV)	Via de administração
Cães a partir de 3 meses	0,05 mL/kg	20 µg de buprenorfina por quilograma de peso corporal	IM (intramuscular) e IV (intravenosa)
		20 µg de buprenorfina por quilograma de peso corporal	IM (intramuscular)

Desta forma, preconiza-se o monitoramento dos animais pelo médico-veterinário para avaliar a necessidade de analgesia de resgate, podendo ser utilizada associação a outros fármacos.

A utilização de Beniv associado a tranquilizantes ou sedativos como benzodiazepinas, agonistas dos receptores alfa 2 (xilazina, detomidina, medetomidina, dexmedetomidina, clonidina e romifidina) ou acepromazina (neuroleptoanalgesia) favorece a tranquilização, ao mesmo tempo em que permite minimizar a ocorrência de eventos adversos, bem como quando a associação de um anti-inflamatório não esteroide, como o Meloxicam, proporciona a ampliação da analgesia.

Uma seringa graduada apropriada deve ser usada para permitir a administração precisa do volume da dose necessária.

Medicamento de uso exclusivo por médicos-veterinários.

Apresentação: Frasco com 5 mL.



LINHA DERMATOLÓGICOS

BRIS SHAMPOO EQUILÍBRIO PELE SECA

Apresenta em sua formulação componentes selecionados, como a Fitoesfingosina, Aloe Vera, Vitaminas A e E nanoencapsuladas, que associam-se ao Óleo de Girassol nanoencapsulado, a polissacarídeos e tensoativos suaves. Indicado para a higiene suave e delicada dos pelos enquanto hidrata a pele de cães e gatos, podendo ser utilizado para todos os tipos de pele, especialmente para as secas.

Apresentação: Frascos de 200 mL e 500 mL.



BRIS SPRAY EQUILÍBRIO PELE SECA

Apresenta formulação leve e não oleosa composta por Fitoesfingosina e por óleos de Coco, Argan e Abacate nanoencapsulados associado a presença de um complexo vegetal. Indicado para a hidratação intensa dos pelos e da pele seca de cães e gatos, renovando e prolongando os efeitos hidratantes do banho.

Apresentação: Frascos de 200 mL.



BRIS SÉRUM EQUILÍBRIO PELE SECA

Apresenta em sua formulação componentes selecionados, como a Fitoesfingosina, que estão associados às Ceramidas e também aos Ômega derivados de Óleos de Girassol, Macadâmia, Oliva, Gergelim e Óleo de Calêndula Nanoencapsulada. Indicado para a hidratação profunda da pele, podendo ser utilizado em todos os tipos de pele de cães e gatos, especialmente para as secas e sensíveis.

Apresentação: Frasco de 30 mL.



LINHA DERMATOLÓGICOS



BRIS SHAMPOO EQUILÍBRIO PELE OLEOSA

Apresenta em sua formulação componentes selecionados, como a Fitoesfingosina, Vitamina A nanoencapsulada, Óleos de Coco, Argan e Abacate nanoencapsulados associam-se a uma tecnologia mineral e a tensoativos suaves. Indicado para a higiene profunda e delicada dos pelos e da pele enquanto desodoriza e hidrata a pele de cães e gatos que apresentam maior produção oleosa, sem agredir ou ressecar.

Apresentação: Frascos de 200 mL.



BRIS SPRAY EQUILÍBRIO PELE OLEOSA

Apresenta formulação leve e não oleosa composta por Fitoesfingosina, Ceramidas e Vitamina A nanoencapsulada, associada a uma tecnologia mineral. Indicado para aplicação na pele e pelos de cães e gatos que apresentam maior produção oleosa, sem agredir ou ressecar, renovando e prolongando os efeitos de limpeza, desodorização e hidratação promovidos pelo banho.

Apresentação: Frascos de 200 mL.



REGEPII

Cicatrizante composto pela exclusiva associação de Tartarato de Ketanserina e Asiaticósido. Indicado para estimular a cicatrização de feridas em cães e gatos, promovendo um resultado mais rápido e de melhor qualidade.

Apresentação: Frasco de 50 ml acompanhado de válvula spray.



DERMOTRAT AEROSOL E CREME

Dermatológico à base de Gentamicina, Betametasona e Miconazol. Indicado nas afecções cutâneas bacterianas e/ou fúngicas.

Apresentação:

- **Aerosol** - Frasco aerosol de 110 mL.
- **Creme** - Bisnaga de 20 g.



LINHA PROTEÇÃO

LEEVRE

Coleira ectoparasiticida à base de Deltametrina e Propoxur. Auxilia na repelência e mortalidade do vetor da Leishmaniose Visceral e no controle das infestações de carrapatos e pulgas em cães.

Apresentação:

- **48 cm** - 1 coleira para cães de pequeno a médio porte.
- **63 cm** - 1 coleira para cães de grande porte. Displaypositor: 6 latas.



TOP DOG

Vermífugo palatável à base de Praziquantel, Pamoato de Pirantel, Febantel e Ivermectina. Indicado para o combate a vermes chatos e redondos e para o tratamento de giardíase em cães.

Apresentação:

- **2,5 kg e 10 kg** - Cartucho: 1 blíster com 4 comprimidos. Displaypositor: 12 cartuchos.
- **30 kg** - Cartucho: 1 blíster com 2 comprimidos. Displaypositor: 12 cartuchos.



NEOPET

Ectoparasiticida de uso tópico à base de Fipronil a 12,5%. Indicado para o combate e o controle de carrapatos em cães e pulgas em cães e gatos.

Apresentação: Pipeta individual.



LINHA PROTEÇÃO

LIMP & HIDRAT

Solução de limpeza de ouvidos à base de extratos de aloe vera e tília, saponinas vegetais e óleo essencial de lavanda.

Apresentação: Frasco de 100 mL com bico aplicador.



HERBALVET T.A.

Poderoso desinfetante à base de Cloreto de Benzalcônio 15%. Excelente desodorizante com tensoativo biodegradável para a limpeza e desinfecção de ambientes, equipamentos e materiais cirúrgicos veterinários. Rendimento de até 1000 litros na sua indicação virídica (cinomose), até 700 litros na sua indicação giardílica e até 500 litros para sua indicação fungicida e bactericida.

Apresentação: Frasco contendo 1 L.



LINHA OTOLÓGICOS

AURIGEN

Otológico à base de Gentamicina, Betametasona e Miconazol. Indicado nas otites bacterianas e/ou fúngicas de cães.

Apresentação: Bisnaga de 15 g com bico aplicador.



AURITOP

Otológico à base de Ciprofloxacina, Cetoconazol, Fluocinolona e Lidocaína. Ideal para o tratamento de otites crônicas causadas por fungos e/ou bactérias em cães e gatos.

Apresentação: Frasco de 30 g com bico aplicador.



LINHA SUPLEMENTOS

SEREN

Seren é um suplemento alimentar formulado com L-Triptofano, associado à Vitamina B6, Magnésio Aminoácido Quelato, Hidrolisado de Peixes e Extrato de Melissa. É indicado no suporte nutricional para todas as idades e fases da vida dos animais que necessitem do aporte desses nutrientes auxiliando, inclusive, em situações de estresse.

Modo de usar: Administrar por via oral na dose de 1 g para cada 10 kg de peso corporal, diretamente na boca do animal, uma vez ao dia.

Apresentação: Seringa de 30 g com bico aplicador.



PLENIPIL

Plenipil é um suplemento alimentar formulado com altas concentrações de Ômega 3 (EPA e DHA) derivados de peixes de águas frias associado ao probiótico *Lactobacillus rhamnosus*, os quais atuam na pele e pelos de cães. Auxilia no fortalecimento e manutenção da estrutura e função da pele e pelos dos animais de todas as idades e fases da vida que necessitem do aporte desses nutrientes.

Modo de usar: Administrar por via oral na dose de 1 g para cada 5 kg de peso corporal, diretamente na boca do animal, uma vez ao dia.

Apresentação: Seringa de 30 g com bico aplicador.



SEREN SNACKS

Suplemento que combina ingredientes que auxiliam processos metabólicos relacionados à formação e liberação dos neurotransmissores GABA e serotonina, que beneficiam cães de todas as idades e fases de vida, conforme literatura consultada.

Seren Snacks, indicado para cães na forma de tablete mastigável, possui em sua composição o L-Triptofano associado ao Magnésio e ainda ingredientes da Romã, da Valeriana e da Camomila.

Modo de usar: Administrar Seren Snacks na dose de 1 tablete para cada 10 kg de peso corporal, diretamente na boca do animal, uma vez ao dia ou a critério do médico-veterinário.

Apresentação: Frascos de 84g com 30 Snacks.



PLENIPIL SNACKS

Auxilia processos essenciais para a composição das estruturas cutâneas, como o processo de queratinização, a formação e manutenção de barreiras celulares, bem como a produção e a composição da gordura fisiológica, ou sebo, responsáveis pelo equilíbrio e bom funcionamento da pele e pelos dos animais, em todas as idades e fases da vida, conforme literatura consultada.

Modo de usar: Administrar Plenipil Snack pela via oral na dose de 1 tablete para cada 10 kg de peso corporal diretamente na boca do animal, uma vez ao dia ou a critério do médico-veterinário.

Apresentação: Frascos de 84g com 30 Snacks.



LINHA SUPLEMENTOS

KARDIO

Apoia nutricionalmente processos fisiológicos no desequilíbrio metabólico associado a quadros de caquexia e anorexia, conforme literatura consultada. Seus componentes auxiliam a eliminação de radicais livres e de subprodutos da peroxidação lipídica e contribuem para o metabolismo de geração de energia pelas células com especificidade para alguns órgãos e tecidos, conforme literatura.

Modo de usar: Administrar Kardio pela via oral na dose de 1 grama para cada 5 kg de peso corporal, diretamente na boca do animal, uma vez ao dia ou a critério do médico-veterinário.

Apresentação: Seringa de 30 g com bico aplicador.



REVIBEM

O suplemento possui uma composição rica em nutrientes que auxilia as respostas fisiológicas protetoras à geração de radicais livres, e subprodutos da peroxidação lipídica fazem de Revibem um apoio nutricional essencial ao organismo submetido a esforços metabólicos crônicos, severos e repetitivos que objetivam o equilíbrio fisiológico, conforme literatura consultada.

Modo de usar: Administrar Revibem pela via oral na dose de 1 grama para cada 5 kg de peso corporal, diretamente na boca do animal, uma vez ao dia ou a critério do médico-veterinário.

Apresentação: Seringa de 30 g com bico aplicador.



LONGIL SNACKS

A composição de Longil Snacks auxilia as funções metabólicas no animal senil, proporcionando maior aporte de nutrientes para renovação celular e tecidual, produzindo energia pelo trabalho celular e mantendo o bom apetite, o bom funcionamento do intestino e o equilíbrio da microflora intestinal. Longil Snacks ainda apoia a defesa fisiológica contra a ação de radicais livres, retardando o inevitável processo de envelhecimento e proporcionando bem-estar e vigor, conforme literatura consultada.

Modo de usar: Administrar Longil Snacks na dose de 1 tablete para cada 10 kg de peso corporal, diretamente na boca do animal, uma vez ao dia ou a critério do médico-veterinário.

Apresentação: Frascos de 84g com 30 Snacks.



IMUNEES OUROFINO SNACKS

Imunees Ourofino Snacks é um suplemento alimentar em forma de tablete mastigável altamente palatável formulado com Aminoácidos, Vitamina C e Vitamina D3, Betaglucanas e MOS, indicado no auxílio do sistema imunológico de cães em todas as fases da vida.

Modo de usar: Fornecer 1 tablete para cada 10 kg de peso corporal diretamente na boca do animal uma vez ao dia.

Apresentação: Frascos de 84g com 30 Snacks.



LINHA SUPLEMENTOS

UREE SNACKS

Uree Snacks é um suplemento alimentar em forma de tablete mastigável altamente palatável formulado com Arando (cranberry), Romã, Betaglucanos, Ômega 3, Sulfato de Glucosamina e Vitamina A que auxiliam na melhora nutricional e qualidade de vida de animais em todas as fases de vida em situações que se beneficiem do aporte de seus nutrientes.

Modo de usar: Fornecer 1 tablete para cada 10 kg de peso corporal diretamente na boca do animal uma vez ao dia.

Apresentação: Frascos de 84g com 30 Snacks.

RENNAIZ SNACKS

Rennaiz Snacks é um suplemento alimentar em forma de tablete mastigável altamente palatável formulado com Vitaminas do Complexo B, Ômega 3, Quitosana, Betacarotenos, Probióticos e Vitaminas C e E que auxiliam na melhora nutricional e qualidade de vida de animais em todas as fases de vida em situações que se beneficiem do aporte de seus nutrientes.

Modo de usar: Fornecer 1 tablete para cada 10 kg de peso corporal diretamente na boca do animal uma vez ao dia.

Apresentação: Frascos de 84g com 30 Snacks.



ENERGY PET

Suplemento à base de vitaminas, aminoácidos e do mineral cromo quelatado, com um agradável aroma de morango. Destinado a melhorar o metabolismo energético de cães, gatos, aves e roedores.

Apresentação: Frasco de 125 mL com seringa dosadora e acoplador.

METACELL PET

Suplemento vitamínico mineral para a suplementação de nutrientes em estados de convalescença, gestação e lactação. Recomendado também na performance de animais atletas.

Apresentação: Frasco de 50 mL com seringa dosadora e acoplador.



LINHA SUPLEMENTOS

ATIVI 40 MG

Suplemento alimentar palatável a base de colágeno tipo II não desnaturado (UC-II®) de fabricação patenteada, associado aos minerais cobre, zinco, manganês e selênio, componentes que exercem suporte nutricional ao metabolismo da construção de estruturas articulares.

Apresentação: Cartucho: 1 blíster com 30 comprimidos palatáveis.



BIOCANIS

Probiótico palatável à base de bactérias que equilibram a microflora intestinal dos animais. Indicado para qualquer situação de alteração de rotina dos animais, como: desmame, mudança de alimentação, viagens, adestramento, acasalamento e alterações de ambientes.

Apresentação: Seringa de 14 g.



CONDROMAX PET TABLETES PALATÁVEIS

Suplemento palatável à base de Sulfato de Condroitina, Glicosamina e dos minerais cobre, zinco e manganês quelatados.

Apresentação:

- **Cartucho:** 1 blíster com 30 tabletes palatáveis.
- **Cartucho:** 3 blísteres com 30 tabletes palatáveis.



LINHA CONCLUE - KIT DIAGNÓSTICO

CONCLUE CINOMOSE

Detecta o agente causador (antígeno) da Cinomose Canina em amostra de swab de secreção ocular (conjuntiva) ou descarga nasal de cães.

Apresentação: Display contendo 10 kits.

INDICAÇÃO 

Procedimento:

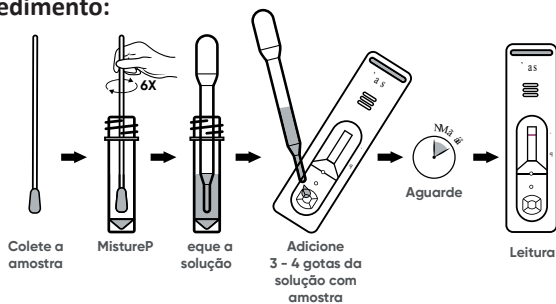

CONCLUE PARVOVIROSE E CORONAVIROSE CANINA

Deteção do agente causador (antígeno) da Coronavirose (CCV) e Cinomose canina (CPV), em amostra de fezes de cães.

Apresentação: Display contendo 10 kits.

INDICAÇÃO 

Procedimento:

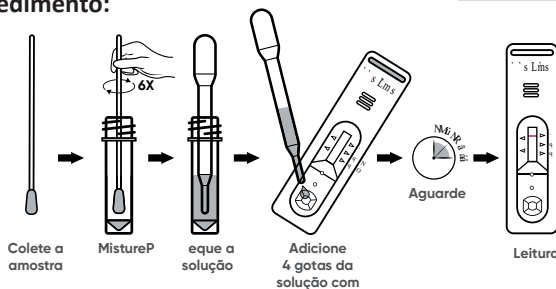

CONCLUE DIROFILARIOSE

Deteção do agente causador (antígeno) da Dirofilariose canina, em amostra de sangue total, soro ou plasma de cães.

Apresentação: Display contendo 10 kits.

INDICAÇÃO 

Procedimento:

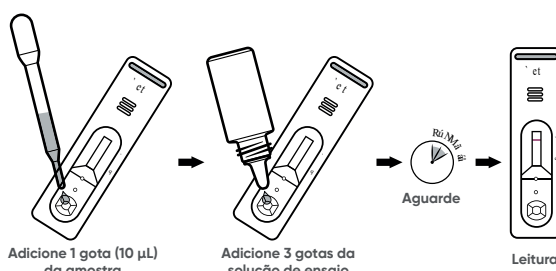

LINHA CONCLUE - KIT DIAGNÓSTICO



CONCLUE FELV

Detecção do agente causador (antígeno) da Leucemia felina, em amostra de sangue total, soro ou plasma de gatos.

Apresentação: Display contendo 10 kits.

INDICAÇÃO 

Procedimento:

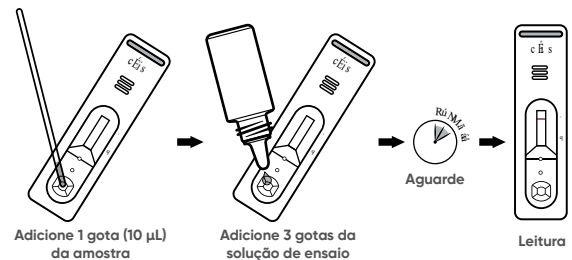

CONCLUE PANLEUCOPENIA

Detecção do agente causador (antígeno) da Panleucopenia Felina, em amostra de fezes de gatos.

Apresentação: Display contendo 10 kits.

INDICAÇÃO 

Procedimento:

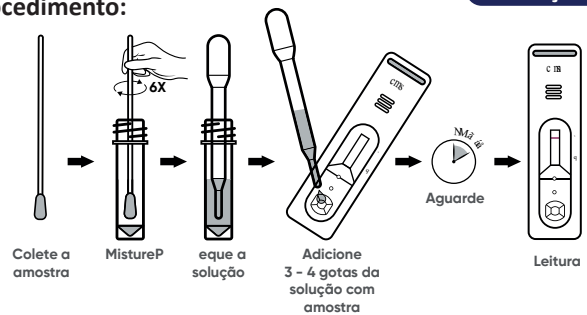

CONCLUE ERLIQUIOSE

Detecção de anticorpos contra o agente causador da Eriiquiose (Ehrlichia canis), em amostra de sangue total, soro ou plasma de cães.

Apresentação: Display contendo 10 kits.

INDICAÇÃO 

Procedimento:

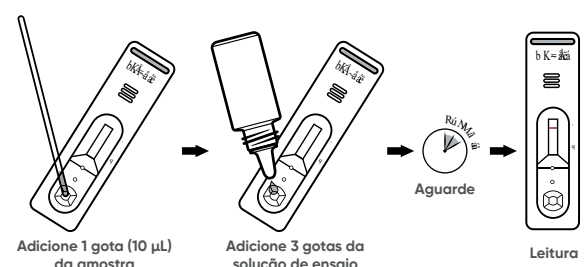

LINHA CONCLUE - KIT DIAGNÓSTICO



CONCLUE GIARDÍASE

Detecção do agente causador (antígeno) da Giardíase canina e felina (*Giardia lamblia*), em amostra de fezes de cães e gatos.

Apresentação: Display contendo 10 kits.

INDICAÇÃO  

Procedimento:

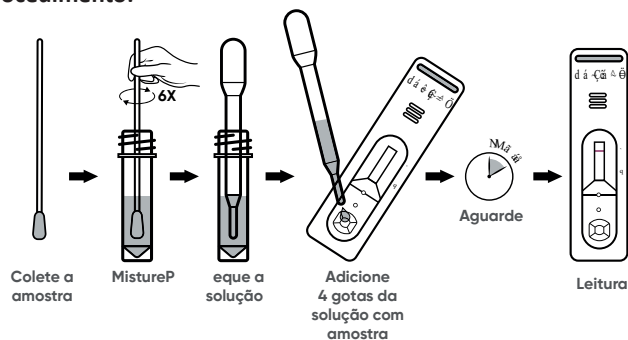

CONCLUE DERMATOFITOSE

Meio de cultura para detecção *in vitro* do crescimento de dermatófitos causadores da Dermatofitose em cães e gatos, a partir de amostra de pelos ou de escamas da região cutânea afetada do animal.

A presença de fungos dermatófitos na amostra testada irá modificar a coloração do meio de laranja para vermelho.

Apresentação: Display contendo 10 kits.

Procedimento:

Para a realização da coleta, o animal deve estar há pelo menos 30 dias sem tratamento com antifúngicos sistêmicos e há pelo menos 10 dias sem tratamento com antifúngicos tópicos.

- 1 - Higienizar a pele com uso de formulação neutra e sem ação antiséptica.
- 2 - Identificar a melhor área para a coleta da amostra (áreas de pelo quebradiço ou áreas que apresentam fluorescência com o teste da Lâmpada de Wood).
- 3 - Retirar uma pequena quantidade de pelos ou escamas, sempre das bordas das lesões, com o auxílio de uma pinça.
- 4 - Abrir a tampa do tubo e inocular cuidadosamente a amostra da área lesionada no meio de cultura.
- 5 - Colocar a tampa no tubo sem fechá-lo por completo (é necessário manter a aeração) e então, identificar a amostra. Certificar que exista entrada de ar no meio de cultura pois é necessária para o crescimento das leveduras e conclusão do diagnóstico no tempo esperado.
- 6 - Após inocular a amostra, mantenha-o ao abrigo da luz e à temperatura entre 15°C e 30°C.
- 7 - Verificar e observar a cor do meio de cultura a cada 24 horas por até 14 dias.



INDICAÇÃO  

Petslife

Produtos Veterinários **RS**

www.petslife.vet.br

Rua Santa Catarina, 280 - Porto Alegre/RS

☎ (51) 3343.0383

☎ 0800 607 0383

Teleendas RS

📷 [petslifers](#)

📘 [petslife.rs](#)