

Catálogo de produtos

Região de Santa Catarina



Somos a melhor
parceria para seu

negócio!





LINHA DE MEDICAMENTOS

BROUWER

ARTRIN

Artrin é um medicamento indicado para o tratamento de artrose, artrite, osteocondroartrose, espondilose, espondiloartrose anquilosante, processos degenerativos articulares e tendinosos. E auxilia como tratamento inicial na calcificação dos discos intervertebrais e como ajuda terapêutica na reparação de fraturas.

Apresentação: Embalagem com 30 comprimidos palatáveis e bissulcados.

Modo de usar:

- Cães e gatos até 5 kg: 1/4 comprimido uma vez ao dia;
- Cães e gatos de 5 a 15 kg: 1/2 comprimido uma vez ao dia;
- Cães de 15 a 60 kg: 1 comprimido uma vez ao dia.



Até 5 kg = 1/4



5 a 15 kg = 1/2



15 a 20 kg = 1cp



Composição

Cada comprimido palatável contém:

Glucosamina Sulfato.....	500 mg
Condrotin Sulfato.....	100 mg
Manganês.....	10 mg
Excipientes c.p.s.....	2000 mg

ARTRIN SÊNIOR

Artrin Sênior é um suplemento alimentar indicado para animais idosos. Sua composição contém uma combinação de agentes antioxidantes, vitaminas, minerais, aminoácidos e ginseng indicados para a demanda nutricional de animais idosos.

Pode ser administrado em cães e gatos. Artrin Sênior deve ser administrado diariamente, por via oral, por pelo menos 60 dias. Recomenda-se 1 comprimido para cada 20 kg de peso corporal. Pode ser administrado em uma ou duas doses diárias, conforme tabela.

Apresentação: 30 comprimidos palatáveis.



3 a 5 kg = 1/4
Intervalo 24h



6 a 10 kg = 1/4
Intervalo 12h



11 a 20 kg = 1/2
Intervalo 12h



+ 20 kg = 1cp
Intervalo 12h



Composição

Níveis de garantia por comprimido de 1900 mg

Sal Sódio de sulfato de glucosamina.....	170 mg
Sal Sódio de sulfato de condroitina.....	135 mg
Cloridrato de tiamina.....	0,5 mg
Ácido fólico.....	0,1 mg
Vitamina E 50.....	14 UI
Vitamina A 1000.....	675 UI
Proteinato de Zinco.....	75,0 mg
Proteinato de manganês.....	67,5 mg
Selenito de sódio (0,0045 mg Se).....	9,0 mg

LINHA DE MEDICAMENTOS

BROUWER

TIPER C

Antipulgas, carrapaticida e repelente de moscas de ponta de orelha e mosquitos. É um inseticida de contato, apresenta efeito "hot foot", ou seja, esquenta e irrita as patas dos parasitas externos e insetos, promove destruição do SNC acabando com os parasitas e insetos antes que eles piquem o animal, dessa forma se evita a DAPP (Dermatite alérgica a picada de pulga). Funciona como preventivo e controle de miíases, pois afasta as moscas. Período residual: 30 dias contra pulgas e carrapatos e 21 dias de repelência contra moscas e mosquitos.

Modo de usar: Como repelente de mosca da ponta da orelha: colocar duas gotas na ponta de cada orelha. O restante do conteúdo pode ser aplicado no dorso do animal.

Como preventivo de miíases: colocar ao redor das feridas (acidentais ou cirúrgicas) uma gota cada 2 (dois) centímetros.

Como controle de miíases: colocar na ferida uma quantidade suficiente do produto de modo que o mesmo faça contato com as larvas. Indicado para cães a partir de 8 semanas.

- Cães até 15 kg: 1 Pipeta com 1,2 ml.
- Cães com mais de 15 kg até 45 kg: 1 Pipeta com 4 ml.

Apresentação: Pipeta com 1,2 e 4 ml.



Composição

Permetrina	50 g
Excipientes cps	100 ml



Até 15 kg = 1,2 mL



15 a 45 kg = 4 mL

ENROXINA 150

Enroxina 150 mg é um antibiótico de amplo espectro para cães e gatos, contra bactérias Gram positivas e Gram negativas. Indicado para o tratamento das infecções do aparato respiratório, digestivo, reprodutor, urinário e pele.

A enrofloxacin é ativa contra as bactérias *Escherichia Coli*, *Salmonella spp*, *Proteus spp*, *Klebsiella spp*, *Pseudomona spp*, *Bordetella spp*, *Brucella canis*, *Estafilococo spp*; *Streptococo spp*, *Corenebacterium spp* e *Mecoplasmas*.

Apresentação: Caixa com 10 comprimidos trissulcado.

Modo de usar: Em cães e gatos, a dose diária a ser administrada é de 5 mg/kg, correspondente a 1 comprimido a cada 30 kg. O tempo médio recomendado de administração é de 5 dias, mas o tratamento pode se estender por até 10 dias. E nos casos de infecções crônicas, recorrentes e em afecções dermatológicas pode chegar a 20 dias ou mais a critério do médico veterinário. Pode administrar-se a cada 12 ou 24 horas de acordo com a patologia e a critério do médico veterinário.



Composição

Cada comprimido contém:	
Enrofloxacin	150 mg
Excipientes cps	400 mg



7,5 kg = 1/4



15 kg = 1/4



30 kg = 1Cp

LINHA DE MEDICAMENTOS

BROUWER

DUO-MALT

É um suplemento alimentar adequado para cães e gatos. Contém extrato de malte e outras substâncias ricas em óleos que garantem que os pelos ingeridos pelo seu animal sejam

eliminados naturalmente nas fezes, facilitando o trânsito gastrointestinal de bolas de pelo desde o estômago.

Modo de usar: Para cães e gatos, administrar por via oral aproximadamente 1 cm linear do creme para cada quilo de peso do animal. Duo-Malt pode ser administrado diretamente na boca de animais ou misturado aos alimentos. Em gatos, o produto pode ser administrado diretamente na região das patas dianteiras, de onde o produto será lambido pelo animal.

Apresentação: Bisnaga com 40g



Composição

Extrato de malte, óleo mineral, vitamina E, glicerina.

Nível de garantia por kg de produto

Vitamina E 65 UI

NEO VITAPEL

É um suplemento indicado para cães e gatos que contém nutrientes vitamínicos, aminoácidos e minerais essenciais para a saúde da pele e dos pelos. Pode ser utilizado em animais de qualquer idade e estado fisiológico, como filhotes, fêmeas prenhes ou lactantes, e animais idosos.

Possibilita a garantia de uma boa nutrição da pele e dos pelos, seja qual for o tipo de alimentação que é oferecida a eles e independentemente da época do ano, de forma a manter a pele saudável e a pelagem com brilho.

Modo de usar: Administrar inicialmente 1 comprimido para cada 15 kg de peso corporal, uma vez ao dia, durante 4 a 8 semanas. No caso de cães ou gatos de raças pequenas, administrar de ¼ a ½ comprimido por dia, dependendo do peso do animal.

Para manter a suplementação, reduza a quantidade administrada inicialmente pela metade, ou seja, ½ comprimido a cada 15 kg de peso corporal, uma vez ao dia, durante a vida do animal.

Apresentação: Embalagem contendo 30 comprimidos palatáveis.



Composição

Níveis de garantia por comprimido de 2000 mg:

Vitamina A palmitato	2025 UI
Biotina	135,0 µg
Vitamina B2	1,4 mg
Ácido pantotênico	8,1 mg
Metionina	405,0 mg
Proteinato de zinco	90,0 mg
Proteinato de cobre	8,1 mg
L- Cistina	135,0 mg
L - Fenilalanina	135,0 mg

LINHA DE MEDICAMENTOS

BROUWER

NEUROALIVIO

Neuroalivio canino é um modificador dos transtornos da conduta animal, provocados pelos estados de ansiedade leve ou moderada como:

Agressão dominante ou por medo que se manifesta, como por exemplo ansiedade de separação, transtornos compulsivos, agressão dominante ou por medo, transtornos de adaptação.

Modo de usar: Cães 2 a 4 mg/kg por dia, dose dividida em duas vezes, com 12 horas de intervalo, ou seja 1 a 2 mg/kg a cada 12 horas. Sempre começar o tratamento com a dose mínima e reavaliar a cada 15 dias a necessidade de ajuste de dose. A Buspirona precisa de aproximadamente 15 dias para atuar plenamente como modulador da serotonina a nível cerebral, portanto a resposta clínica esperada é crescente em forma paulatina e se faz evidente para o proprietário a partir dos 15 a 30 dias após o início do tratamento. A dose aqui indicada é orientadora e é a que gera resposta na maioria dos casos. A duração do tratamento dependerá da causa clínica e da resposta do paciente à medicação.

Apresentação: Frasco com 30 comprimidos palatáveis bissulcados de 40 mg.



Composição

Cada comprimido palatável contém:

Buspirona.....	40,0 mg
Excipientes c.p.s.....	2000,0 mg



TALCO ANTIPULGAS E CARRAPATICIDA CG

Talco pulgicida e carrapaticida da Brouwer, é um produto a base de Carbaril 5.0 g, indicado no combate de ectoparasitas em cães e gatos. Possui em sua fórmula agentes necessários à prevenção e tratamento de pulgas, carrapatos.

Modo de usar: Polvilhar sobre animais a partir de 1 mês de idade, massagear a contrapelo para que penetre até a pele. Se necessário, repetir o tratamento uma vez por semana. Para melhor controle biológico das pulgas e dos carrapatos, é conveniente tratar os lugares onde habitualmente os animais dormem e, se possível, o resto do ambiente.

Apresentação: Frasco com 100 g.



Composição

Carbaril.....	5 g
Talco q.S.P.....	100 g



LINHA DE MEDICAMENTOS



VETCOPAN

Antiparasitário interno de amplo espectro para cães. É indicado para o tratamento e controle das principais endoparasitoses de caninos causadas por vermes gastrointestinais.

O espectro de ação inclui os seguintes parasitas: *Ancylostoma caninum*, *Diphylidium caninum*, *Taenia pisiformis*, *Taenia hydatigena*, *Trichuris vulpis*, *Toxocara canis*, *Toxocara cati*, *Toxascaris leonina*, *Uncinaria stenocephala*. Protozoários: *Giardia spp.*

Modo de usar: Administre por via oral, 1 comprimido a cada 10 kg de peso, a partir de 4 semanas de vida. Comprimidos bissulcados, seguro para cadelas prenhez no terço final de gestação.

Obs: Para tratamento de Giardíase, administrar um comprimido por dia para cada 10 kg de peso, administrar durante 3 dias consecutivos.

Apresentação: Caixa com 4 comprimidos bissulcados.



Composição

Cada comprimido contém:	
Fenbendazol	500 mg
Pamoato de pirantel	150 mg
Praziquantel	50 mg
Excipientes q.s.p 1 comprimido 1.000mg	



AMOXIGUARD

Antibiótico de amplo espectro. É eficaz contra bactérias Gram positivos, *Streptococcus*, *Staphylococcus*, *Haemophilus*, *Clostridium*, *Corynebacterium*, *Bacillus*, *Actinomyces*, germes Gram negativos, *Coli*, *Proteus mirabilis*, *Salmonella spp.*

Modo de usar: Os comprimidos podem ser administrados inteiros, partidos ou triturados, diretamente na boca do animal ou misturados a alimentos, 10 mg/kg a cada 8 horas, o tempo de tratamento não deve exceder 30 dias.

- 12,5 kg = 1/4 Comprimido
- 25 kg = 1/2 Comprimido
- 50 kg = 1 Comprimido

Apresentação: Caixa display hospitalar, contendo 10 blister com 10 comprimidos bissulcados cada.



Composição

Amoxicilina tri-hidratada	574 mg
Excipientes q.s.p.....	720 mg



LINHA DE MEDICAMENTOS



ACOPROFAGIA

Suplemento com enzimas digestivas que favorecem uma absorção intestinal mais eficaz. Portanto, trata as duas causas da coprofagia: a causa relacionada a deficiência metabólica (pois contém 3 enzimas digestivas Pancreatina, Tripsina e Quimotripsina) e a causa relacionada ao problema comportamental (Glutamato Sódico) que confere à matéria fecal um sabor muito desagradável, evitando assim a ingestão das fezes pelo animal. Além disso, pode ser utilizado para tratamento de síndrome de má absorção, diarreia crônica, insuficiência pancreática, etc, pois é o único produto do mercado veterinário com Pancreatina.

Modo de usar: Produto para ser administrado por via oral. Polvilhar sobre o alimento 0,5 gramas por vez em todas as refeições. A duração do tratamento e a variação na dosagem ficam a critério do médico veterinário. Para alguns casos, pode ser necessário o uso do produto de forma prolongada ou permanente.

Apresentação: Pote com 60 g.



Composição

Cada 100g contêm:

Pancreatina	20,0 g
Tripsina	0,5 g
Quimotripsina	0,1 g
Glutamato Sódico anhidro	50,0 g
Excipiente q.s.p.	100,0 g



PREDNISOLONA

É um potente anti-inflamatório esteróide. É indicado para várias patologias: endócrinas (insuf. da glândula adrenal), musculoesqueléticas (osteoartrites, miosites), alérgicas (urticárias, dermatite alérgica) otológicas (otite extrema), respiratórias (asma) neoplásica (como terapia adjuvante), neurológicas (edema), auto-imunes (lúpus, pênfigo), oftálmicas (uveíte), gastrointestinais (colite), renais (síndrome nefrótica), hematológicas (anemia hemolítica, trombocitopenia).

Modo de usar: Indicado de 1 - 2 mg/kg.

- 1 comprimido: Animal de 20 kg (dose de 1 mg/kg), animal de 10 kg (dose de 2 mg/kg)
- 1/2 Comprimido: Animal de 10kg (dose de 1 mg/kg), animal de 5 kg (dose de 2 mg/kg)
- 1/4 Comprimido: Animal de 5 kg (dose de 1 mg/kg), animal de 2,5 kg (dose de 2 mg/kg)

Apresentação: Caixa com 10 comprimidos bissulcados, Display com 10 Blisters com 10 comprimidos bissulcados de 20 mg cada Blister.

Composição

Cada comprimido contém	
Prednisolona.....	20 mg
Excipiente q.s.p.....	500 mg



2 mg/kg						
	⊕	⊕	⊕	⊕	⊕	⊕
	2,5 kg = 1/4		5 kg = 1/2		10 kg = 1Cp	
1 mg/kg						
	⊕	⊕	⊕	⊕	⊕	⊕
	5 kg = 1/4		10 kg = 1/2		20 kg = 1Cp	

LINHA DE MEDICAMENTOS



CEFALEXINA

Antibiótico para cães e gatos. A Cefalexina pertence a uma classe de cefalosporina de primeira geração e, por conseguinte, são eficazes contra bactérias gram-positivas e organismos gram-negativos, tais como *E. coli* e *Proteus*, *Klebsiella*, *Salmonella*, *Shigella* e *Enterobacter spp.*

Indicado para infecções da pele, superficial e profunda pioderma, infecções do trato urinário, nefrite e cistite. Infecções respiratórias, digestivas gastroenterite, ósseas, osteomielite, osteo, genitais, prostatite e otite externa.

Modo de usar: A posologia varia de 20 a 33 mg/kg, administrados em intervalos de 8 a 12 horas. Infecções brandas requerem de 5 a 7 dias. Infecções severas podem necessitar até 30 dias de administração, ou seja:

- 1 comprimido: 15 a 20 kg
- 1/2 de comprimido: para 10 kg
- 1/4 de comprimido: para 5 kg

Apresentação: Cx. contendo 10 comprimidos bissulcados.



Composição

Cefalexina Monohidratada.....500,0 mg



Petslife 
Produtos Veterinários 



Catálogo de
PRODUTOS

Spin[™]
pet is life |



A MARCA **SPIN**TM É UMA MARCA QUE ACREDITA NA PESQUISA, INOVAÇÃO E NO TEMPO PARA CRIAR PRODUTOS EXCLUSIVOS E PROJETOS PROFISSIONAIS PARA O MERCADO PET.

ANIMAIS DE ESTIMAÇÃO SAUDÁVEIS LEVAM ALEGRIA AS SUAS FAMÍLIAS. É POR ISSO QUE SOMOS TÃO DEDICADOS E CUIDADOSOS NO PREPARO DE CADA RECEITA E LOTE DE CADA PRODUTO DA MARCA **SPIN**TM.

SOMOS CAPAZES DE CONTROLAR A QUALIDADE DOS ALIMENTOS **SPIN**TM PORQUE PRODUZIMOS NOSSOS ALIMENTOS EM PEQUENOS LOTES, UTILIZAMOS INGREDIENTES NATURAIS E DE QUALIDADE PROVENIENTES DE FORNECEDORES QUE CONHECEMOS PELO PRÓPRIO NOME. ESTE CONTROLE E ESTA LEALDADE PARA COM NOSSOS PARCEIROS EXPLICA PORQUE NOSSOS CLIENTES ESTÃO TÃO SATISFEITOS E SÃO LEAIS A MARCA **SPIN**TM E SEUS PRODUTOS.

SpinTM



“Quando os animais de estimação passam a fazer parte da família, os benefícios se estendem à toda sociedade”
(benefit™)

Acreditamos que animais de estimação saudáveis levam alegria as suas famílias. Seguindo nossos conceitos de nutrição saudável e consumo consciente, a **SPIN™** lança a nova marca **OneByOne™ benefit™**.

O que é benefit™? É o futuro da da alimentação pet.

Nossas receitas são preparadas com ingredientes frescos e inteiros, cuidadosamente selecionados e entregues diariamente em nossas cozinhas, são preparados e cozidos delicadamente, sem conservantes.

Assim temos um alimento completo, mais próximo do seu estado natural, o que facilita a mastigação e a digestão dos nutrientes vitais para o organismo dos animais de estimação.



NOVO





Aves, carnes e peixes de produtores cuidadosamente selecionados



Vegetais frescos e ricos em fibras



Frutas e óleos ricos em antioxidantes



um alimento completo fresco, saudável e 100% natural

Spin
pet is life

onebyone
benefit
SELECT

novο

alimento
completo
saudável
fresco e
natural



100% NATURAL



Spin
pet is life

onebyone
benefit
SELECT

alimento
completo
saudável
fresco e
natural



100% NATURAL



Spin
pet is life

onebyone
benefit
SELECT

alimento
completo
saudável
fresco e
natural



100% NATURAL



onebyone
benefit
SELECT

misturado na ração, o benefit™ da spin™ traz fibras solúveis e insolúveis que auxiliam no trato gastrointestinal, além de um prato mais rico em vitaminas e minerais.

esta mistura ainda aumenta a umidade do prato, fator muito importante para prevenir problemas renais e intestinais dos pets.



100% NATURAL



alimento
completo
saudável
fresco e
natural



100% NATURAL



ONE BY ONE



spinTM
pet is life |



ONE BY ONE
ZEROTM



fruit



veggie



ômega



ZERO | PROTEÍNA ANIMAL
ZERO | ADIÇÃO DE AÇÚCARES
ZERO | ADIÇÃO DE SÓDIO
ZERO | CONSERVANTES
ZERO | TRANSGÊNICOS
ASSADO | INTEGRAL



100% SAÚDE



Spin™
pet is life



ONE BY ONE
ZERO
ROX

BETERRABA
 | SHIMEJI
 | GENGIBRE
 | CÚRCUMA



veggie
 ASSADO | INTEGRAL
 ZERO PROTEÍNA ANIMAL
 ZERO ADIÇÃO DE AÇÚCARES

MINI SNACK
 MASTIGÁVEL PARA CÃES

PESO LÍQUIDO **50g**



100% SAÚDE





ONE BY ONE
ZERO

COCO
| CASTANHA DO PARÁ
| ÓLEO DE AZEITE
| AMENDOIM



ômega
ASSADO | INTEGRAL
ZERO PROTEÍNA ANIMAL
ZERO ADIÇÃO DE AÇÚCARES

MINI SNACK
MASTIGÁVEL PARA CÃES

PESO LÍQUIDO **50g**



100% SAÚDE



spin
pet is life

ONE BY ONE

ZERO

TM

+ SAUDÁVEL E SABOROSO



COM VITAMINAS
PREBIÓTICO (MOS)
MINERAIS ORGÂNICOS
BETA GLUCANOS
ASSADO | INTEGRAL

spin
pet is life

spinpet.com.br
comercial@spinpet.com.br
@spinpet



caixa display 18 unid.

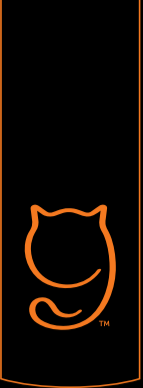

onebyone™

nime TM CAT SELECT NUTRITION

spin™
pet is life |

onebyone
nine
CAT
SELECT
NUTRITION

SELEÇÃO DE SABORES
E CORTES ESPECIAIS

spin
pet is life





CONTÉM
TAURINA

80%
CARNES
FRESCAS

MENOS
ADIÇÃO
SÓDIO



OS BENEFÍCIOS DA TAURINA PARA OS GATOS

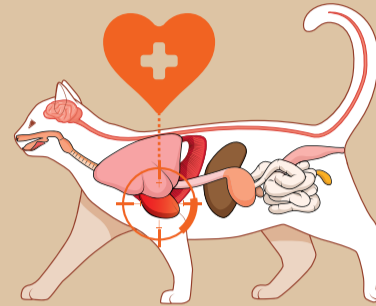

Como característica principal seu instinto predatório, os felinos, mesmo que sejam bem alimentados, ainda caçam pequenos animais. Isso ocorre devido à necessidade dos felinos por alguns aminoácidos como prolina, lisina, alanina, dos quais são encontrados no tecido muscular de suas presas.

Os gatos são carnívoros obrigatórios devido a fatores como a conformação de suas garras; sua dentição; na saliva do gato não há a enzima que inicia o processo de digestão (amilase); os felinos possuem uma limitação quanto à digestão de fibras, devido ao ceco e o cólon pouco desenvolvidos e na língua dos gatos não há receptores para o sabor doce, portanto, seu paladar é diferenciado.

A TAURINA ESTÁ ASSOCIADA A FUNÇÕES DE EXTREMA IMPORTÂNCIA NO ORGANISMO COMO:

Participa da preservação das **FUNÇÕES CARDÍACAS e vasculares** e na resposta imune.

VISÃO (*células fotorreceptoras*)

AUDIÇÃO

REPRODUÇÃO

CRESCIMENTO

EMULSIFICAÇÃO *de gorduras e conjugação com ácidos biliares.*

Atuam na **MUSCULATURA ESQUELÉTICA.**



onebyone
nine
 CAT SELECT NUTRITION



caixa display 32 unid.

spin
 pet is life



onebyone
nine
CAT
SELECT
NUTRITION



vai na gancheira

onebyone™

fit™



UM MUNDO + FIT
PARA O SEU PET



AGORA COM
PREBIÓTICOS

MENOS
ADIÇÃO
SÓDIO

STICKS DE CARNE
FRESCA PARA CÃES
MAIS SAUDÁVEL E
SABOROSO!



NOVO VISUAL



35%
PROTEÍNA

SUPER
MACIO

SABOR MORANGO | BATATA DOCE | CHIA

CONTÉM ÔMEGA 3 e 6

MENOS
ADIÇÃO
SÓDIO

FONTE DE FIBRAS

COM PREBIÓTICOS

MORANGO
BATATA DOCE
E CHIA
35%
PROTEÍNA
MENOS ADIÇÃO SÓDIO
FONTE DE FIBRAS
COM PREBIÓTICOS
CONTÉM ÔMEGA 3 e 6
MUITO+SAÚDE
comercial@spinpet.com.br |
spinpet.com.br | @spinpet



STICK MASTIGÁVEL
PARA CÃES

PESO
LÍQUIDO 50g



Imagens ilustrativas



+ FIT
+ SAUDÁVEL
+ SABOROSO



E AGORA COM MUITO MAIS
ESTRATÉGIA PARA ACELERAR
SUAS VENDAS!



CAIXA DISPLAY 16 unid.



onebyone™
DentaBite™

INOVAÇÃO ODONTOLÓGICO PARA CÃES

spin™
pet is life |



onebyone™
DentaBite™



É VERDADE QUE OS CÃES E GATOS VIVERAM MILHARES DE ANOS SEM ESCOVAR OS DENTES, LIMPEZAS BUCAIS E RADIOGRAFIAS DENTÁRIAS, MAS AS PESSOAS TAMBÉM. E NOSSAS BOCAS, ASSIM COMO AS DE NOSSOS AMIGOS DE QUATRO PATAS, SOFRERAM COM DOENÇAS DAS GENGIVAS, PERDAS DENTÁRIAS, DORES CRÔNICAS ENTRE OUTRAS.

ESTIMA-SE QUE **85%** DE TODOS OS ANIMAIS DE ESTIMAÇÃO TENHAM DOENÇA PERIODONTAL AOS 3 ANOS DE IDADE. A **DOENÇA PERIODONTAL** É UMA DOENÇA PROGRESSIVA DOS TECIDOS DE SUPORTE AO REDOR DOS DENTES E A PRINCIPAL CAUSA DE PERDA DENTÁRIA PRECOCE.

A **DOENÇA PERIODONTAL** COMEÇA QUANDO AS BACTÉRIAS SE COMBINAM COM AS PARTÍCULAS DOS ALIMENTOS PARA FORMAR UMA PLACA NOS DENTES. EM POUCOS DIAS, OS MINERAIS DA SALIVA SE LIGAM À PLACA PARA FORMAR O **TÁRTARO**, UMA SUBSTÂNCIA DURA QUE ADERE AOS DENTES. AS BACTÉRIAS ATUAM SOB AS GENGIVAS E CAUSAM **GENGIVITE** - INFLAMAÇÃO DAS GENGIVAS. UMA VEZ SOB AS GENGIVAS, AS BACTÉRIAS DESTROEM O TECIDO DE SUPORTE AO REDOR DO DENTE, LEVANDO À PERDA DO DENTE. ESTA CONDIÇÃO É CONHECIDA COMO **PERIODONTITE**. A GENGIVITE E A PERIODONTITE COMPÕEM AS ALTERAÇÕES CHAMADAS DE **DOENÇA PERIODONTAL**.

AS DOENÇAS DENTÁRIAS PODEM RESULTAR EM MAU HÁLITO, MASTIGAÇÃO DOLOROSA E PERDA DE DENTES.

AS BACTÉRIAS ASSOCIADAS À DOENÇA PERIODONTAL TAMBÉM PODEM VIAJAR NA CORRENTE SANGUÍNEA PARA INFECTAR O CORAÇÃO, OS RINS E O FÍGADO.

A GENGIVITE É REVERSÍVEL. JÁ A DOENÇA PERIODONTAL NÃO É REVERSÍVEL, MAS CUIDADOS DENTÁRIOS DIÁRIOS E LIMPEZAS VETERINÁRIAS REGULARES PODEM RETARDAR A PROGRESSÃO DA DOENÇA.



POR ISSO TUDO, A **SPIN™** DESENVOLVEU A LINHA DE PRODUTOS **ONEBYONE™ DENTABITE™**. OS PRODUTOS DA LINHA **DENTABITE™**, SÃO ALIMENTOS ESPECÍFICOS PARA CÃES, SÃO FORMULADOS COM INGREDIENTES FUNCIONAIS PENSANDO NO BEM ESTAR E SAÚDE BUCAL DOS CÃES. O USO DIÁRIO E SEMANAL DOS PRODUTOS DA LINHA **ONEBYONE™ DENTABITE™** PERMITEM A LIMPEZA BUCAL, O SEU FORMATO ÚNICO “**+**” E SUA CONSISTÊNCIA RÍGIDA PERMITE ALCANÇAR REGIÕES DOS DENTES DE FORMA EFICIENTE, REDUZINDO O ACÚMULO DE ALIMENTOS E REDUZINDO ASSIM A FORMAÇÃO DA PLACA BACTERIANA. AUXILIA TAMBÉM NA MANUTENÇÃO DA MICROFLORA E INTEGRIDADE INTESTINAL.



onebyone™

DentaBite™



CUIDADO ORAL
DIÁRIO



spinpet.com.br

spin™
pet is life |

 @spinpet

SPIN™ DentaBite™

INOVAÇÃO ODONTOLÓGICA PARA CÃES



1
CONTRIBUI PARA A
SAÚDE DAS GENGIVAS
CONTROLA A
MICROBIOTA ORAL



2
AUXILIA NA
PREVENÇÃO DA
FORMAÇÃO DE TÁRTAROS



3
AUXILIA NO COMBATE
A PLACA BACTERIANA
HÁLITO AGRADÁVEL



4
FORMATO ÚNICO EM “+”
LIMPA ATÉ OS DENTES
MAIS DIFÍCEIS



CAIXA DISPLAY



onebyone™

DentaBite™

PRO



CUIDADO ORAL
SEMANAL



spinpet.com.br

spin™
pet is life |

 @spinpet

SPIN™ DentaBite™ PRO™

INOVAÇÃO ODONTOLÓGICA PARA CÃES



- 1** CONTRIBUI PARA A SAÚDE DAS GENGIVAS, CONTROLA A MICROBIOTA ORAL
- 2** AUXILIA NA PREVENÇÃO DA FORMAÇÃO DE TÁRTAROS
- 3** AUXILIA NO COMBATE A PLACA BACTERIANA HÁLITO AGRADÁVEL
- 4** FORMATO ÚNICO EM “+” LIMPA ATÉ OS DENTES MAIS DIFÍCEIS
- 5** AUXILIA NA MANUTENÇÃO DA MICROFLORA E INTEGRIDADE INTESTINAL
- 6** AUXILIA NA REGULARIDADE E NO TRÂNSITO INTESTINAL

PSYLLIUM | L-GLUTAMINA | BETA GLUCANOS | PREBIÓTICOS (MOS)



CAIXA DISPLAY

VAI NA GANCHEIRA

| spinpet.com.br | @spinpet |

spin™
pet is life |

spin™
pet is life

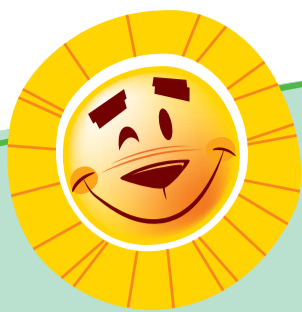

onebyone™
T
t
i
i
b
o



DIVERSÃO E
ALEGRIA
COM MUITO +
SABOR

*
MENOS
ADIÇÃO
DE SÓDIO

FEITO COM
CARNE
FRESCA



spin™
pet is life



DIVERSÃO E
ALEGRIA
COM MUITO +
SABOR



*
MENOS
ADIÇÃO
DE SÓDIO



FEITO COM
CARNE
FRESCA



spin™
pet is life



DIVERSÃO E
ALEGRIA
COM MUITO +
SABOR



*
MENOS
ADIÇÃO
DE SÓDIO



FEITO COM
CARNE
FRESCA







A nova linha de produtos **onebyone™ vitaclinic™** da **SPIN™** dedica-se à criação de produtos inovadores, baseados em pesquisas avançadas, e na utilização da mais alta tecnologia aplicada para os animais. Acreditamos que a natureza é uma fonte ideal de soluções eficazes de assistência médica veterinária, e que a pesquisa e o entendimento aplicados podem aproveitar essas soluções para o benefício dos animais.

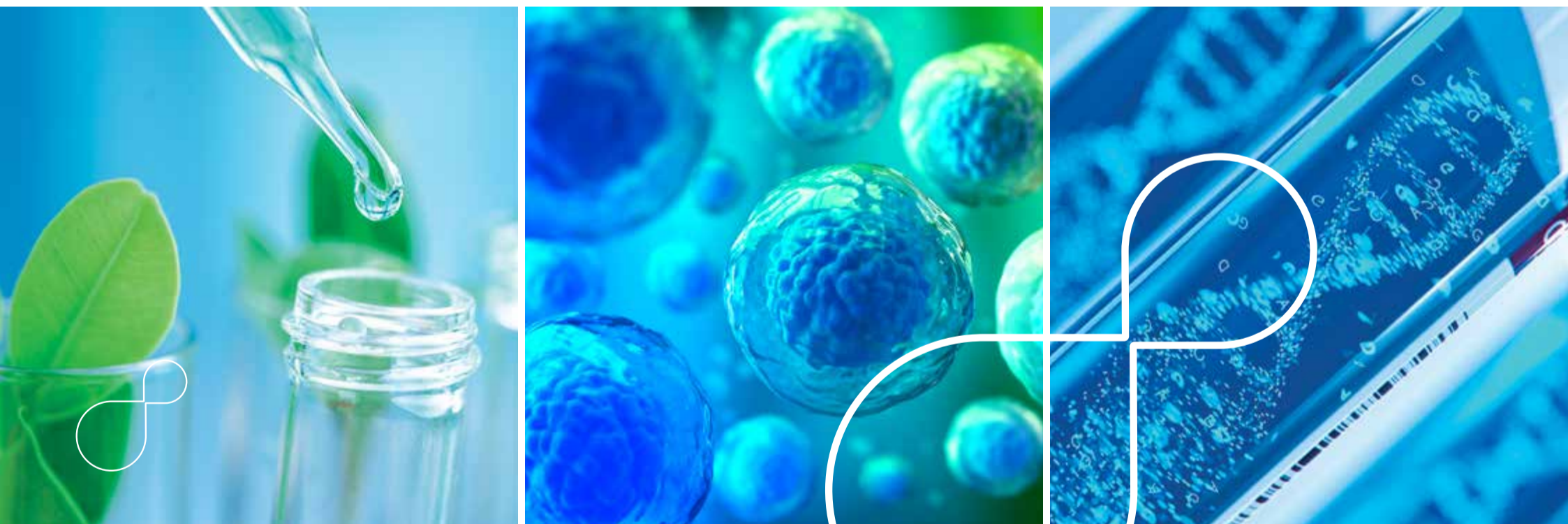

onebyone™
SYMBIOPLEX™

NUTRACÊUTICOS



spin™
pet is life |

onebyone™ SYMBIOPLEX™

O Nutracêutico **onebyone™ symbioplex™** da **SPIN™**, é o primeiro **mini snack simbiótico** do Brasil. Um alimento específico saboroso e processado com ingredientes selecionados, feito com **probióticos**, **prebióticos**, **extratos naturais** e enriquecidos com **vitaminas**.

Os nutracêuticos **onebyone™ symbioplex™** têm um amplo espectro de efeitos, incluindo regulação imunológica; efeitos antimicrobianos contra bactérias, fungos ou parasitas; suporte da estrutura normal dos órgãos, função ou suprimento sanguíneo e aumento dos processos metabólicos normais.

Além da facilidade na administração por ser um snack, não precisa ser macerado ou escondido em brinquedos como comprimidos ou cápsulas.





SISTEMA DIGESTÓRIO



SISTEMA NERVOSO



SISTEMA IMUNOLÓGICO



SISTEMA TEGUMENTAR



onebyone™
SYMBIOPLEX™

SIMBIÓTICO

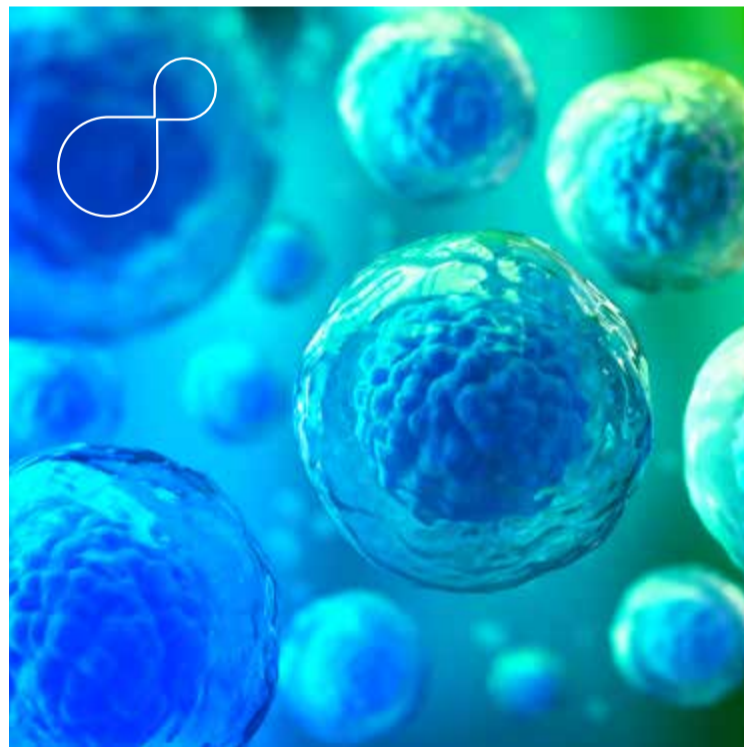

O SIMBIÓTICO DA SPIN™

onebyone™
SYMBIOPLEX™

SUPLEMENTO VITAMÍNICO E AMINOÁCIDO

+ PROBIÓTICO

+ PREBIÓTICO

+ VITAMINAS + AMINOÁCIDOS



14 BILHÕES
MICROORGANISMOS VIVOS



@spinpet
spinpet.com.br

spin™
pet is life |

onebyone™ SYMBIOPLEX™

A EVOLUÇÃO EM MICRORGANISMOS VIVOS.

onebyone™ SYMBIOPLEX™ da SPIN™ é um **SIMBIÓTICO**, um poderoso suplemento que combina **PREBIÓTICOS** e **PROBIÓTICOS** exclusivos, possui também Vitaminas, Aminoácidos, Nucleotídeos, Beta Glucanos e outros imunonutrientes com uma alta concentração de bactérias vivas selecionadas, especialmente formulado para acelerar a recolonização das populações de bactérias benéficas que devem estar presentes no intestino de cães e gatos. Reduz a população de bactérias nocivas auxiliando o organismo do animal a regular sua microbiota intestinal e a fortalecer o seu sistema imunológico.

onebyone™ SYMBIOPLEX™ da SPIN™ possui alta capacidade em equilibrar e repor a microbiota intestinal reduzindo os sintomas indesejados dos distúrbios gastrointestinais, como fezes moles, diarreia, gases, dores abdominais, inchaço, síndrome do intestino irritável, perda de apetite, alergias atópicas e alimentares entre outros sintomas decorrentes de uma disbiose.

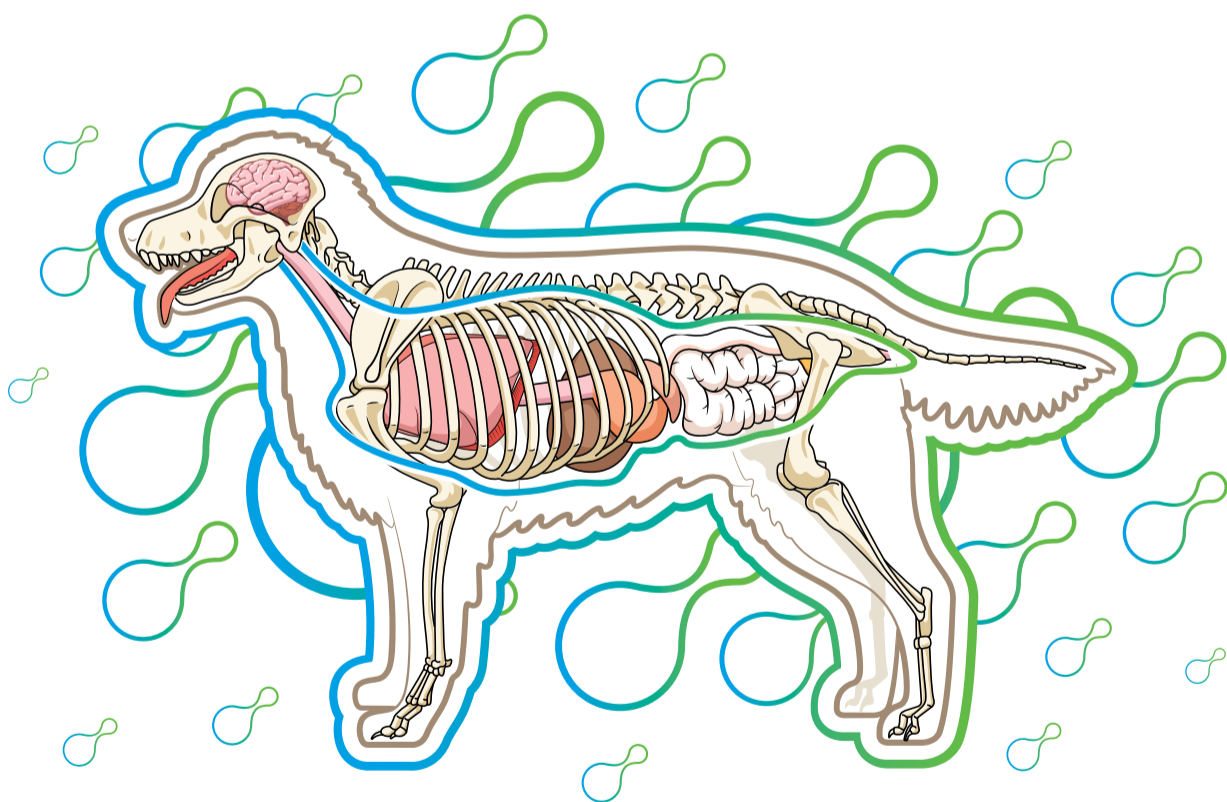

TECNOLOGIA
AVANÇADA MUITO
MAIS PROTEÇÃO
E SAÚDE PARA O
SEU PET

14 BILHÕES
MICRORGANISMOS VIVOS



PROMOVE
A SAÚDE
DIGESTIVA



PROTEGE A
MUCOSA DO
ESTÔMAGO



IMPEDE O
CRESCIMENTO DE
BACTÉRIAS NOCIVAS



MELHORA
O SISTEMA
IMUNOLÓGICO



PRODUZ
VITAMINAS DO
COMPLEXO B



LINHA VET FAST



Conheça a linha *Vet Fast*, para detecção de doenças infecciosas animais. Produtos de qualidade, confiança e garantia de uma empresa que fornece soluções em diagnóstico *in vitro* há mais de 40 anos.

Alta sensibilidade e especificidade Armazenamento à temperatura ambiente.

Tecnologia: Imunocromatografia, resultados em até 15 minutos.

Apresentação: Caixa com 5 e 10 testes.



CINOMOSE Ag
VET FAST - VET005



ERLIQUIOSE IgG
VET FAST - VET001



PARVOVIROSE Ag
VET FAST - VET007



GIÁRDIA Ag
VET FAST - VET002



LEISHMANIOSE IgG
VET FAST - VET004



FIV Ac / FeLV Ag
COMBO VET FAST - VET013

NOME	DESCRIÇÃO	ESPÉCIE	AMOSTRA	APRESENTAÇÃO
CINOMOSE Ag VET FAST - VET005	Teste imunocromatográfico para detecção de antígeno de vírus da cinomose canina.	Canino.	Secreção nasal ou ocular.	Caixas com 5 e 10 Testes.
GIÁRDIA Ag VET FAST - VET002	Teste imunocromatográfico para detecção de antígeno de <i>Giardia lamblia</i> .	Canino.	Fezes.	Caixas com 5 e 10 Testes.
ERLIQUIOSE IgG VET FAST - VET001	Teste imunocromatográfico para detecção de anticorpos IgG anti-ehrlichia canis.	Canino.	Sangue, soro ou plasma.	Caixas com 5 e 10 Testes.
LEISHMANIOSE IgG VET FAST - VET004	Teste imunocromatográfico para detecção de anticorpos IgG anti-leishmanía.	Canino.	Sangue, soro ou plasma.	Caixas com 5 e 10 Testes.
PARVOVIROSE Ag VET FAST - VET007	Teste imunocromatográfico para detecção de antígeno de parvovírus canino.	Canino.	Fezes.	Caixas com 5 e 10 Testes.
FIV Ac / FeLV Ag COMBO VET FAST VET013	Teste imunocromatográfico combinado para detecção de anticorpos anti-vírus da imunodeficiência felina (FIV) e antígeno de vírus da leucemia felina (FeLV).	Felino.	Sangue, soro ou plasma.	Caixas com 5 e 10 Testes.



Catálogo de
PRODUTOS

Atacado

Invicto®

Campeão no combate às pulgas



O CICLO DAS PULGAS

As pulgas são parasitas indesejados que atacam os pets e causam incômodo, coceira e irritação, além de serem responsáveis por ocasionar dermatites alérgicas (Dermatite Alérgica à Saliva e Picada de Pulgas e Ectoparasitas – DASPPE) e verminoses (*Dipylidium caninum*).

Fase 01 - Ovos

As pulgas fêmeas podem colocar de 20 a 50 ovos por dia. Esses ovos escorregam do pêlo do animal e caem no ambiente.



Fase 02 - Larvas

Após eclodirem do ovo, as larvas procuram se esconder em ambientes escuros, como frestas de móveis, tapetes e buscam se alimentar de fezes de pulgas adultas.



Uma pulga pode gerar até 2.000 ovos durante sua vida.



Fase 04 - Pulga

Após saírem do estado de pupa, as pulgas procuram um hospedeiro (cão ou gato) para se alimentar do sangue. As pulgas fêmeas colocam seus ovos no animal.

Fase 03 - Pupa

As larvas, após se alimentarem, produzem um "casulo" para completarem o seu ciclo. Este casulo é uma pupa, uma forma resistente que pode durar por 6 a 12 meses no ambiente.

POR QUE ESCOLHER INVICTO®?

Invicto® é um antipulgas a base de Nitempiram, da classe dos neonicotinoides, que possui rápida absorção no organismo, atingindo as máximas concentrações sanguíneas a partir de 15 minutos.

QUAL O INVICTO® IDEAL PARA O MEU PET?



Para cães de grande porte de 11,4 kg até 57 kg



Para cães e gatos de pequeno porte até 11,4 kg

ALÍVIO IMEDIATO

Ação contra pulgas a partir de 15 minutos. Invicto® tem efeito Knock Down, ou seja, causa a morte imediata das pulgas, com início de ação a partir de 15 minutos, sendo ideal para eliminar infestações rapidamente.

FLEXIBILIDADE E PROTEÇÃO QUE CABE NO SEU BOLSO

Invicto® está disponível em embalagens individuais e hospitalares.

**DISPONÍVEL PARA
PETS DE TODOS
OS PORTES**

SEGURO

Em estudos, Invicto® mostrou-se seguro, sendo rapidamente eliminado do organismo de cães e gatos.

INDICADO PARA CÃES E GATOS

1 produto = proteção para
as 2 espécies.



ANTI-INFLAMATÓRIOS

KETOFEN COMPRIMIDO

Anti-inflamatórios não esteroidal (AINES), antipirético e analgésico

Anti-inflamatório não esteroidal com atividade também analgésica e antipirética, que atua inibindo a síntese das prostaglandinas. Indicado para tratamento das síndromes inflamatórias e/ou dolorosa em cães e gatos, em particular nas artroses, artrites, traumatismo, luxações, entorses, hérnias de disco e edemas.

Posologia:

- 5mg: 1 Comprimido para 5kg
- 20mg: 1 Comprimido para 20kg

Apresentação: Blister com 10 comprimidos de 5 mg e 20 mg.



INDICAÇÃO:



ANTIBIÓTICOS

ENROPET

Antibiótico à base de enrofloxacin para cães e gatos.

Antibiótico palatável de amplo espectro para cães e gatos à base de enrofloxacin. Indicado para o tratamento de infecções que acometem cães e gatos, causadas por bactérias Gram-positivas, Gram-negativas, espiroquetas e micoplasmas.

Posologia:

- 50 mg: 1 comprimido para 10 kg
- 150 mg: 1 Comprimido para 30kg

Apresentação: Blisters com 10 comprimidos de 27,5 mg e 82,5 mg.



INDICAÇÃO:



ENDOPARASITICIDAS

CANEX ORIGINAL

Vermífugo oral para cães e gatos.



INDICAÇÃO:



Indicado no tratamento das infestações causadas pelos nematódeos.

Cada comprimido contém: Pamoato de Pirantel 145mg (Equivalente a 50 mg de Pirantel base) e Excipiente apropriado q.s.p. 300 mg.

Posologia: Cães: 1 comprimido para cada 10 kg | Gatos: 1 Comprimido para cada 2,5kg

Apresentação: Blister com 4 comprimidos.

CANEX COMPOSTO

Vermífugo oral para cães.



INDICAÇÃO:



Vermífugo oral para cães à base de pamoato de pirantel e praziquantel. Indicado no tratamento das infestações causadas pelos principais cestódeos e nematódeos.

Cada comprimido contém: Pamoato de Pirantel 145,0 mg, Praziquantel 50,0mg.

Posologia: 1 comprimido para cada 10 kg.

Apresentação: Blister com 4 comprimidos.

CONTROLE AMBIENTAL E DE ECTOPARASITOS

AMIPUR

É um produto a base de Amitraz, para o uso em cães e ambientes externos.

INDICAÇÃO:



Ectoparasiticida à base de amitraz para cães e ambientes. Indicado para o combate de carrapatos que acometem os cães e para o tratamento de infecções ambientais. Também possui indicações para o tratamento de sarna demodécia e sarcóptica dos cães.

Modo de Usar: Aplicar em ambientes externos.

Apresentação: Frasco com 20 mL.





PET CARE - TAPETES HIGIÊNICOS

Tapetes higiênicos com gel super absorvente e atrativo canino. Indicado para filhotes e adultos. Ideais para que seu cão faça as necessidades fisiológicas no local correto.

Apresentação:

80x58 com 7/30/50 unidades

60x58 com 7/30/50 unidades

Espécie: Cães



FIELPET - TAPETES HIGIÊNICOS

Tapetes higiênicos com gel super absorvente e atrativo canino. Indicado para filhotes e adultos. Ideais para que seu cão faça as necessidades fisiológicas no local correto.

Apresentação:

58x50 com 7/50 unidades

Espécie: Cães

Petslife 
Produtos Veterinários **SC**

www.petslife.vet.br

São José/SC - Av. Nossa Senhora de Guadalupe, 420

 (48) 3375.0031  [petslife.sc](https://www.facebook.com/petslife.sc)  [petslifesc](https://www.instagram.com/petslifesc)



Catálogo de
PRODUTOS

Atacado

Invicto®

Campeão no combate às pulgas



O CICLO DAS PULGAS

As pulgas são parasitas indesejados que atacam os pets e causam incômodo, coceira e irritação, além de serem responsáveis por ocasionar dermatites alérgicas (Dermatite Alérgica à Saliva e Picada de Pulgas e Ectoparasitas – DASPPE) e verminoses (*Dipylidium caninum*).

Fase 01 - Ovos

As pulgas fêmeas podem colocar de 20 a 50 ovos por dia. Esses ovos escorregam do pêlo do animal e caem no ambiente.



Fase 02 - Larvas

Após eclodirem do ovo, as larvas procuram se esconder em ambientes escuros, como frestas de móveis, tapetes e buscam se alimentar de fezes de pulgas adultas.



Uma pulga pode gerar até 2.000 ovos durante sua vida.



Fase 04 - Pulga

Após saírem do estado de pupa, as pulgas procuram um hospedeiro (cão ou gato) para se alimentar do sangue. As pulgas fêmeas colocam seus ovos no animal.

Fase 03 - Pupa

As larvas, após se alimentarem, produzem um "casulo" para completarem o seu ciclo. Este casulo é uma pupa, uma forma resistente que pode durar por 6 a 12 meses no ambiente.

POR QUE ESCOLHER INVICTO®?

Invicto® é um antipulgas a base de Nitempiram, da classe dos neonicotinoides, que possui rápida absorção no organismo, atingindo as máximas concentrações sanguíneas a partir de 15 minutos.

QUAL O INVICTO® IDEAL PARA O MEU PET?



Para cães de grande porte de 11,4 kg até 57 kg



Para cães e gatos de pequeno porte até 11,4 kg

ALÍVIO IMEDIATO

Ação contra pulgas a partir de 15 minutos. Invicto® tem efeito Knock Down, ou seja, causa a morte imediata das pulgas, com início de ação a partir de 15 minutos, sendo ideal para eliminar infestações rapidamente.

FLEXIBILIDADE E PROTEÇÃO QUE CABE NO SEU BOLSO

Invicto® está disponível em embalagens individuais e hospitalares.

**DISPONÍVEL PARA
PETS DE TODOS
OS PORTES**

SEGURO

Em estudos, Invicto® mostrou-se seguro, sendo rapidamente eliminado do organismo de cães e gatos.

INDICADO PARA CÃES E GATOS

1 produto = proteção para
as 2 espécies.



ANTI-INFLAMATÓRIOS

KETOFEN COMPRIMIDO

Anti-inflamatórios não esteroidal (AINES), antipirético e analgésico

Anti-inflamatório não esteroidal com atividade também analgésica e antipirética, que atua inibindo a síntese das prostaglandinas. Indicado para tratamento das síndromes inflamatórias e/ou dolorosa em cães e gatos, em particular nas artroses, artrites, traumatismo, luxações, entorses, hérnias de disco e edemas.

Posologia:

- 5mg: 1 Comprimido para 5kg
- 20mg: 1 Comprimido para 20kg

Apresentação: Blister com 10 comprimidos de 5 mg e 20 mg.



INDICAÇÃO:



ANTIBIÓTICOS

ENROPET

Antibiótico à base de enrofloxacin para cães e gatos.

Antibiótico palatável de amplo espectro para cães e gatos à base de enrofloxacin. Indicado para o tratamento de infecções que acometem cães e gatos, causadas por bactérias Gram-positivas, Gram-negativas, espiroquetas e micoplasmas.

Posologia:

- 50 mg: 1 comprimido para 10 kg
- 150 mg: 1 Comprimido para 30kg

Apresentação: Blisters com 10 comprimidos de 27,5 mg e 82,5 mg.



INDICAÇÃO:



ENDOPARASITICIDAS

CANEX ORIGINAL

Vermífugo oral para cães e gatos.



INDICAÇÃO:



Indicado no tratamento das infestações causadas pelos nematódeos.

Cada comprimido contém: Pamoato de Pirantel 145mg (Equivalente a 50 mg de Pirantel base) e Excipiente apropriado q.s.p. 300 mg.

Posologia: Cães: 1 comprimido para cada 10 kg | Gatos: 1 Comprimido para cada 2,5kg

Apresentação: Blister com 4 comprimidos.

CANEX COMPOSTO

Vermífugo oral para cães.



INDICAÇÃO:



Vermífugo oral para cães à base de pamoato de pirantel e praziquantel. Indicado no tratamento das infestações causadas pelos principais cestódeos e nematódeos.

Cada comprimido contém: Pamoato de Pirantel 145,0 mg, Praziquantel 50,0mg.

Posologia: 1 comprimido para cada 10 kg.

Apresentação: Blister com 4 comprimidos.

CONTROLE AMBIENTAL E DE ECTOPARASITOS

AMIPUR

É um produto a base de Amitraz, para o uso em cães e ambientes externos.

INDICAÇÃO:



Ectoparasiticida à base de amitraz para cães e ambientes. Indicado para o combate de carrapatos que acometem os cães e para o tratamento de infecções ambientais. Também possui indicações para o tratamento de sarna demodéica e sarcóptica dos cães.

Modo de Usar: Aplicar em ambientes externos.

Apresentação: Frasco com 20 mL.





PET CARE - TAPETES HIGIÊNICOS

Tapetes higiênicos com gel super absorvente e atrativo canino. Indicado para filhotes e adultos. Ideais para que seu cão faça as necessidades fisiológicas no local correto.

Apresentação:

80x58 com 7/30/50 unidades

60x58 com 7/30/50 unidades

Espécie: Cães



FIELPET - TAPETES HIGIÊNICOS

Tapetes higiênicos com gel super absorvente e atrativo canino. Indicado para filhotes e adultos. Ideais para que seu cão faça as necessidades fisiológicas no local correto.

Apresentação:

58x50 com 7/50 unidades

Espécie: Cães

Petslife 
Produtos Veterinários **SC**

www.petslife.vet.br

São José/SC - Av. Nossa Senhora de Guadalupe, 420

 (48) 3375.0031  [petslife.sc](https://www.facebook.com/petslife.sc)  [petslifesc](https://www.instagram.com/petslifesc)